

発見！体感！ 身体等障害者対象 (ビジネス事務科)

オープンキャンパス



12月16日(土)

9:00～11:30 (受付8:45～)

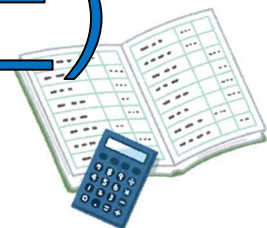

保護者、学校・施設等支援関係者のご見学も歓迎！

定員7名 (先着順)

事前予約必要 見学のみも可

実施内容

●学院の紹介と施設見学、ビジネス事務科の説明

●体験実習【楽々!!コンピュータ会計】

風邪症状(咳など)がある場合には、マスクの着用など、他の参加者へのご配慮をお願いします。

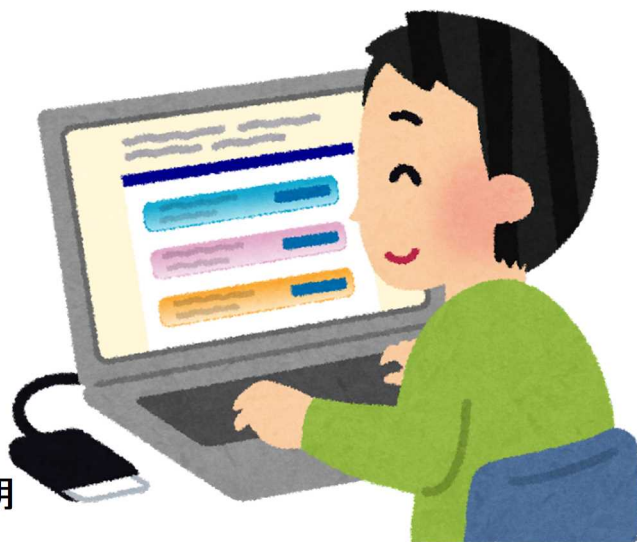

申込方法

裏面の申込書に必要事項をご記入の上、学院まで**郵送またはFAX**にてお申込ください。
申込受付は先着順で、定員に達し次第受付を終了いたします。

特に連絡を差し上げない場合は、ご参加いただけますので、開催日時をご確認のうえ、当日の受付時間に当学院へお越しください。

オープンキャンパスの最新情報は、ホームページをご覧ください。

兵庫県立障害者

検索



兵庫県立障害者高等技術専門学院 ホームページアドレス

<https://www.sgi.ac.jp/>



▶オープンキャンパス申込書(FAX送信用紙)[078-928-5512]

ふりがな				来校手段	<input type="checkbox"/> 公共交通機関
氏名				歳	<input type="checkbox"/> 自動車
住所	〒				
電話		F A X			
種別	<input type="checkbox"/> 肢体 <input type="checkbox"/> 聴覚 <input type="checkbox"/> 精神 <input type="checkbox"/> 発達 <input type="checkbox"/> 知的 <input type="checkbox"/> その他()				
学校・施設名				学年	年生
同伴者等氏名	他()名				
参加者との関係	<input type="checkbox"/> 保護者 <input type="checkbox"/> 学校関係 <input type="checkbox"/> 支援機関 <input type="checkbox"/> その他()				
日中の連絡先(保護者等)	携帯電話番号等		氏名		
該当箇所に○を記入してください。	()	施設見学と体験実習			
	()	施設見学のみ			

申込期間 令和5年11月1日(水)～12月13日(水)

申込期間中であっても、定員に達した場合は、ご希望に添えない場合があります。



問合せ・申込先 お問い合わせは、平日9時から17時まで受け付けています。

〒651-2134 神戸市西区曙町1070 兵庫県立障害者高等技術専門学院

オープンキャンパス担当

TEL: 078-927-3230

FAX: 078-928-5512

(問合せのみ)

(申込書送信先)



交通案内 JR/山陽電鉄 明石駅下車

神姫バス 南3番乗車 「玉津曙」下車 徒歩約5分

市営地下鉄 西神中央駅下車

神姫バス 7番乗車 「玉津曙」下車 徒歩約5分